

# CARRIER-EMLP 22 (27X18) - Soporte para señalización



0828987  
<https://www.phoenixcontact.com/cl/productos/0828987>

Tenga en cuenta que los datos mostrados en este documento PDF se generaron a partir de nuestro catálogo online. Por favor, encontrará todos los datos en la documentación del usuario. Prevalecen nuestras condiciones generales de uso para descargas.



Soporte para señalización, se puede utilizar para todos los pulsadores e interruptores de 22 mm de diámetro, negro, sin rotular, clase de montaje: atornillar, remachar, diámetro: 22 mm, altura del campo de texto: 18 mm, anchura del campo de texto: 27 mm

## Sus ventajas

- Las superficies de rotulación grandes en los CARRIER-EMLP se pueden rotular individualmente con etiquetas de transferencia térmica EML ... Rotulación etiquetas por transferencia térmica
- Para proteger más la superficie de la etiqueta se usan láminas protectoras adhesivas transparentes EMLPR ...
- Se puede utilizar para pulsadores y switches, diámetro: 22 mm

## Datos comerciales

Código de artículo	0828987
Unidad de embalaje	50 Unidades
Cantidad mínima de pedido	50 Unidades
Clave de venta	*****
Clave de producto	BG241A
Página del catálogo	Página 349 (C-3-2019)
GTIN	4046356538077
Peso por unidad (incluido el embalaje)	1,639 g
Peso por unidad (sin incluir el embalaje)	1,4 g
Número de tarifa arancelaria	39269097
País de origen	DE

# CARRIER-EMLP 22 (27X18) - Soporte para señalización



0828987

<https://www.phoenixcontact.com/cl/productos/0828987>

## Datos técnicos

### Propiedades del artículo

Tipo de producto	Soporte p. señal.
Estado de mantenimiento de datos	
Revisión de artículo	03

### Dimensiones

Anchura	29,5 mm
Anchura del campo de texto	27,00 mm
Altura	3,2 mm
Altura del campo de texto	18,00 mm
Longitud	50 mm
Diámetro	22,00 mm
Dimensiones exteriores	
Diámetro exterior	= 22 mm

### Datos del material

Color	negro (RAL 9005)
Material	PA
Clase de inflamabilidad según UL 94	V2
Sustancias contenidas	no contiene siliconas ni halógenos

### Condiciones medioambientales y de vida útil

Condiciones ambientales	
Temperatura ambiente (servicio)	-40 °C ... 105 °C
Temperatura ambiente recomendada (almacenamiento/transporte)	23 °C
Humedad del aire recomendada (almacenamiento/transporte)	50 %

### Montaje

Tipo de montaje	atornillar, remachar
-----------------	----------------------

# CARRIER-EMLP 22 (27X18) - Soporte para señalización



0828987  
<https://www.phoenixcontact.com/cl/productos/0828987>

## Clasificaciones

### ECLASS

ECLASS-11.0	27281105
ECLASS-12.0	27281105
ECLASS-13.0	27281105

### ETIM

ETIM 9.0	EC002248
----------	----------

### UNSPSC

UNSPSC 21.0	39121400
-------------	----------

# CARRIER-EMLP 22 (27X18) - Soporte para señalización



0828987  
<https://www.phoenixcontact.com/cl/productos/0828987>

## Environmental product compliance

EU RoHS	
Cumple los requisitos de la Directiva RoHS	Sí, Ninguna excepción
EU REACH SVHC	
Indicación acerca de la sustancia candidata según REACH (n.º CAS)	Ninguna sustancia con una fracción de masa superior a 0,1 %

# CARRIER-EMLP 22 (27X18) - Soporte para señalización



0828987

<https://www.phoenixcontact.com/cl/productos/0828987>

## Accesorios

### UC-EMLP (27X18) - Marcador de plástico

0825475

<https://www.phoenixcontact.com/cl/productos/0825475>



Marcador de plástico, Estera, blanco, sin rotular, rotulable con: BLUEMARK ID COLOR, BLUEMARK ID, BLUEMARK CLED, PLOTMARK, CMS-P1-PLOTTER, clase de montaje: pegado, Número de índices individuales: 8, altura del campo de texto: 18 mm, anchura del campo de texto: 27 mm

---

### UC-EMLP (27X18) BU - Marcador de plástico

0830288

<https://www.phoenixcontact.com/cl/productos/0830288>

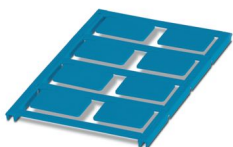

Marcador de plástico, Estera, azul, sin rotular, rotulable con: BLUEMARK ID COLOR, BLUEMARK ID, BLUEMARK CLED, PLOTMARK, CMS-P1-PLOTTER, clase de montaje: pegado, Número de índices individuales: 8, altura del campo de texto: 18 mm, anchura del campo de texto: 27 mm

# CARRIER-EMLP 22 (27X18) - Soporte para señalización



0828987

<https://www.phoenixcontact.com/cl/productos/0828987>

## UC-EMLP (27X18) RD - Marcador de plástico

0830289

<https://www.phoenixcontact.com/cl/productos/0830289>

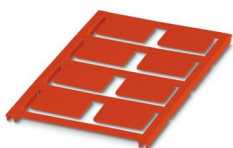

Marcador de plástico, Estera, rojo, sin rotular, rotulable con: BLUEMARK ID COLOR, BLUEMARK ID, BLUEMARK CLED, PLOTMARK, CMS-P1-PLOTTER, clase de montaje: pegado, Número de índices individuales: 8, altura del campo de texto: 18 mm, anchura del campo de texto: 27 mm

---

## UC-EMLP (27X18) SR - Marcador de plástico

0825477

<https://www.phoenixcontact.com/cl/productos/0825477>

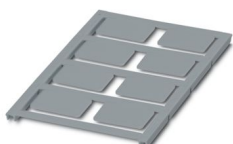

Marcador de plástico, Estera, plata, sin rotular, rotulable con: BLUEMARK ID COLOR, BLUEMARK ID, BLUEMARK CLED, PLOTMARK, CMS-P1-PLOTTER, clase de montaje: pegado, Número de índices individuales: 8, altura del campo de texto: 18 mm, anchura del campo de texto: 27 mm

# CARRIER-EMLP 22 (27X18) - Soporte para señalización



0828987

<https://www.phoenixcontact.com/cl/productos/0828987>

## UC-EMLP (27X18) YE - Marcador de plástico

0825476

<https://www.phoenixcontact.com/cl/productos/0825476>

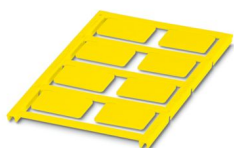

Marcador de plástico, Estera, amarillo, sin rotular, rotulable con: BLUEMARK ID COLOR, BLUEMARK ID, BLUEMARK CLED, PLOTMARK, CMS-P1-PLOTTER, clase de montaje: pegado, Número de índices individuales: 8, altura del campo de texto: 18 mm, anchura del campo de texto: 27 mm

---

## UC-EMLP (27X18)-EX - Marcador de plástico

0803225

<https://www.phoenixcontact.com/cl/productos/0803225>



Marcador de plástico, Estera, blanco, sin rotular, rotulable con: BLUEMARK ID COLOR, BLUEMARK ID, BLUEMARK CLED, PLOTMARK, CMS-P1-PLOTTER, clase de montaje: pegado, Número de índices individuales: 8, altura del campo de texto: 18 mm, anchura del campo de texto: 27 mm

# CARRIER-EMLP 22 (27X18) - Soporte para señalización



0828987

<https://www.phoenixcontact.com/cl/productos/0828987>

## US-EMLP (27X18) - Marcador de plástico

0828800

<https://www.phoenixcontact.com/cl/productos/0828800>



Marcador de plástico, Tarjeta, blanco, sin rotular, rotulable con: BLUEMARK ID COLOR, BLUEMARK ID, THERMOMARK PRIME, THERMOMARK CARD 2.0, THERMOMARK CARD, clase de montaje: pegado, Número de índices individuales: 21, altura del campo de texto: 18 mm, anchura del campo de texto: 27 mm

---

## US-EMLP (27X18) RD - Marcador de plástico

0804449

<https://www.phoenixcontact.com/cl/productos/0804449>



Marcador de plástico, Tarjeta, rojo, sin rotular, rotulable con: BLUEMARK ID COLOR, BLUEMARK ID, THERMOMARK PRIME, THERMOMARK CARD 2.0, THERMOMARK CARD, clase de montaje: pegado, Número de índices individuales: 21, altura del campo de texto: 18 mm, anchura del campo de texto: 27 mm



# CARRIER-EMLP 22 (27X18) - Soporte para señalización



0828987

<https://www.phoenixcontact.com/cl/productos/0828987>

## US-EMLP (27X18) SR - Marcador de plástico

0828896

<https://www.phoenixcontact.com/cl/productos/0828896>



Marcador de plástico, Tarjeta, plata, sin rotular, rotulable con: BLUEMARK ID COLOR, BLUEMARK ID, THERMOMARK PRIME, THERMOMARK CARD 2.0, THERMOMARK CARD, clase de montaje: pegado, Número de índices individuales: 21, altura del campo de texto: 18 mm, anchura del campo de texto: 27 mm

---

## US-EMLP (27X18) YE - Marcador de plástico

0828895

<https://www.phoenixcontact.com/cl/productos/0828895>



Marcador de plástico, Tarjeta, amarillo, sin rotular, rotulable con: BLUEMARK ID COLOR, BLUEMARK ID, THERMOMARK PRIME, THERMOMARK CARD 2.0, THERMOMARK CARD, clase de montaje: pegado, Número de índices individuales: 21, altura del campo de texto: 18 mm, anchura del campo de texto: 27 mm

# CARRIER-EMLP 22 (27X18) - Soporte para señalización



0828987

<https://www.phoenixcontact.com/cl/productos/0828987>

## EML (26,5X17,5)R SR - Etiqueta

0816883

<https://www.phoenixcontact.com/cl/productos/0816883>



Etiqueta, Rollo, plata, sin rotular, rotulable con: THERMOMARK E.300 (D)/600 (D), THERMOMARK ROLL 2.0, THERMOMARK ROLL, THERMOMARK ROLL X1, THERMOMARK ROLLMaster 300/600, THERMOMARK X1.2, clase de montaje: pegado, Número de índices individuales: 2500, altura del campo de texto: 17,5 mm, anchura del campo de texto: 26,5 mm

---

## EML (26,5X17,5)R YE - Etiqueta

0816896

<https://www.phoenixcontact.com/cl/productos/0816896>



Etiqueta, Rollo, amarillo, sin rotular, rotulable con: THERMOMARK E.300 (D)/600 (D), THERMOMARK ROLL 2.0, THERMOMARK ROLL, THERMOMARK ROLL X1, THERMOMARK ROLLMaster 300/600, THERMOMARK X1.2, clase de montaje: pegado, Número de índices individuales: 2500, altura del campo de texto: 17,5 mm, anchura del campo de texto: 26,5 mm

# CARRIER-EMLP 22 (27X18) - Soporte para señalización



0828987

<https://www.phoenixcontact.com/cl/productos/0828987>

## EMLP (27X18)R SR - Etiqueta

0819534

<https://www.phoenixcontact.com/cl/productos/0819534>



Etiqueta, Rollo, plata, sin rotular, rotulable con: THERMOMARK E.300 (D)/600 (D), THERMOMARK ROLL 2.0, THERMOMARK ROLL, THERMOMARK ROLL X1, THERMOMARK ROLLMASTER 300/600, THERMOMARK X1.2, clase de montaje: pegado, Número de índices individuales: 500, altura del campo de texto: 18 mm, anchura del campo de texto: 27 mm

---

## EMLP-AL (27X18) - Marcado de aparatos

0830509

<https://www.phoenixcontact.com/cl/productos/0830509>



Marcado de aparatos, Placa de aluminio, color aluminio, sin rotular, rotulable con: BLUEMARK ID COLOR, BLUEMARK ID, BLUEMARK CLED, clase de montaje: pegado, Número de índices individuales: 1, altura del campo de texto: 18 mm, anchura del campo de texto: 27 mm

# CARRIER-EMLP 22 (27X18) - Soporte para señalización



0828987

<https://www.phoenixcontact.com/cl/productos/0828987>

## LS-EMLP (27X18) SR - Marcador de aparatos

0831718

<https://www.phoenixcontact.com/cl/productos/0831718>

Marcador de aparatos, hoja, plata, sin rotular, rotulable con: TOPMARK NEO, TOPMARK LASER, clase de montaje: pegado, Número de índices individuales: 54, altura del campo de texto: 18 mm, anchura del campo de texto: 27 mm



---

## LS-EMLP (27X18) WH - Marcador de aparatos

0831691

<https://www.phoenixcontact.com/cl/productos/0831691>

Marcador de aparatos, hoja, blanco, sin rotular, rotulable con: TOPMARK NEO, TOPMARK LASER, clase de montaje: pegado, Número de índices individuales: 54, altura del campo de texto: 18 mm, anchura del campo de texto: 27 mm



# CARRIER-EMLP 22 (27X18) - Soporte para señalización



0828987

<https://www.phoenixcontact.com/cl/productos/0828987>

## LS-EMLP (27X18) YE - Marcador de aparatos

0831745

<https://www.phoenixcontact.com/cl/productos/0831745>

Marcador de aparatos, hoja, amarillo, sin rotular, rotulable con: TOPMARK NEO, TOPMARK LASER, clase de montaje: pegado, Número de índices individuales: 54, altura del campo de texto: 18 mm, anchura del campo de texto: 27 mm



---

## LS-EMLP-AL (27X18) - Marcador de aparatos

0831581

<https://www.phoenixcontact.com/cl/productos/0831581>

Marcador de aparatos, Placa de aluminio, color aluminio, sin rotular, rotulable con: TOPMARK NEO, TOPMARK LASER, clase de montaje: pegado, Número de índices individuales: 35, altura del campo de texto: 18 mm, anchura del campo de texto: 27 mm



# CARRIER-EMLP 22 (27X18) - Soporte para señalización



0828987

<https://www.phoenixcontact.com/cl/productos/0828987>

## LS-EMLP-AL (27X18) BK - Marcador de aparatos

0831590

<https://www.phoenixcontact.com/cl/productos/0831590>

Marcador de aparatos, Placa de aluminio, negro, sin rotular, rotulable con: TOPMARK NEO, TOPMARK LASER, clase de montaje: pegado, Número de índices individuales: 35, altura del campo de texto: 18 mm, anchura del campo de texto: 27 mm



---

## EMPPR (27X18) - Protección contra contactos accidentales

0829536

<https://www.phoenixcontact.com/cl/productos/0829536>

Protección contra contactos accidentales, hoja, transparente, sin rotular, clase de montaje: enclavar, altura del campo de texto: 18 mm, anchura del campo de texto: 27 mm



# CARRIER-EMLP 22 (27X18) - Soporte para señalización



0828987

<https://www.phoenixcontact.com/cl/productos/0828987>

## EML (26,5X17,5)R GN - Etiqueta

0815693

<https://www.phoenixcontact.com/cl/productos/0815693>



Etiqueta, Rollo, verde, sin rotular, rotulable con: THERMOMARK E.300 (D)/600 (D), THERMOMARK ROLL 2.0, THERMOMARK ROLL, THERMOMARK ROLL X1, THERMOMARK ROLLMASTER 300/600, THERMOMARK X1.2, clase de montaje: pegado, Número de índices individuales: 2500

---

## EML (26,5X17,5)R RD - Etiqueta

0815703

<https://www.phoenixcontact.com/cl/productos/0815703>



Etiqueta, Rollo, rojo, sin rotular, rotulable con: THERMOMARK E.300 (D)/600 (D), THERMOMARK ROLL 2.0, THERMOMARK ROLL, THERMOMARK ROLL X1, THERMOMARK ROLLMASTER 300/600, THERMOMARK X1.2, clase de montaje: pegado, Número de índices individuales: 2500

---

Phoenix Contact 2024 © - Todos los derechos reservados  
<https://www.phoenixcontact.com>

PHOENIX CONTACT S.A.  
Calle Nueva 1661-G  
Huechuraba, Santiago  
(+56 2) 652-2000  
[info@phoenixcontact.cl](mailto:info@phoenixcontact.cl)