



MASTER LEDtube InstantFit HF T5

Master LEDtube HF 1200mm HO 26W 830 T5

Philips MASTER LEDtube InstantFit T5 cuenta con una fuente de luz LED en un formato fluorescente tradicional. Su diseño único crea una apariencia visual perfectamente uniforme que no se puede diferenciar del fluorescente tradicional. Philips MASTER LEDtube InstantFit T5 es la solución ideal para los clientes que tienen requerimientos de producción de luz más exigentes y desean maximizar el valor durante la vida útil. Los amplios ahorros de energía y la vida útil más prolongada dan como resultado un plazo de recuperación atractivo y beneficios en relación con el costo total de propiedad.

Datos del producto

Funcionamiento de emergencia	
Base de casquillo	G5 [G5]
Cumple con el reglamento RoHS de la UE	Sí
Vida útil nominal (nominal)	50000 h
Ciclo de conmutación	50000X
Rendimiento inicial (conforme con IEC)	
Código de color	830 [CCT de 3,000 K]
Ángulo de haz (nom.)	160 °
Flujo lumínico (nom.)	3700 lm
Designación de color	Blanco (WH)
Temperatura de color correlacionada (nominal)	3000 K
Eficacia lumínica (promedio) (nominal)	142,00 lm/W
Consistencia del color	<6
Índice de reproducción de color (Nom)	83
Lmf al fin de vida útil nominal (nom.)	70 %

Mecánicos y de carcasa	
Frecuencia de entrada	35000-80000 Hz
Potencia (promedio) (nominal)	26 W
Corriente de lámpara (máx.)	700 mA
Corriente de lámpara (mín.)	450 mA
Hora de inicio (nom.)	0,5 s
Tiempo de calentamiento hasta el 60% flujo lum. (nom.)	0.5 s
Factor de potencia (nom.)	0.9
Voltaje (nom.)	50-60 V
Temperatura	
T ambiente (máx.)	45 °C
T ambiente (mín.)	-20 °C
T de almacenamiento (máx.)	65 °C
T de almacenamiento (mín.)	-40 °C

MASTER LEDtube InstantFit HF T5

Temperatura máxima (nom.)	45 °C
Controles y regulación	
Con regulación de intensidad	No
Datos técnicos de la luz	
Material del foco	Plástico
Longitud del producto	1200 mm
Aprobación y aplicación	
Etiqueta de eficiencia energética (EEL)	A+
Consumo energético kWh/1000 h	31 kWh

Datos de producto	
Código de producto completo	871869670527800
Nombre del producto del pedido	Master LEDtube HF 1200mm HO 26W 830 T5
EAN/UPC - Producto	8718696705278
Código de pedido	929001338302
Cantidad por paquete	1
Numerador - Paquetes por caja exterior	10
N.º de material (12NC)	929001338302
Peso neto (pieza)	0,155 kg

Plano de dimensiones

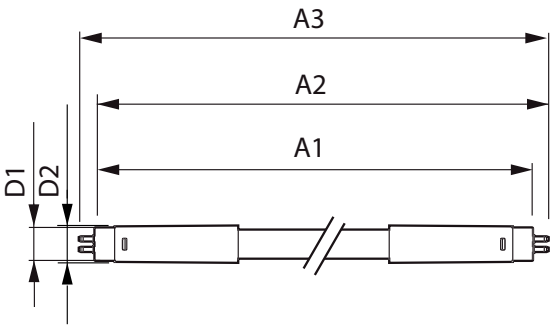

TLED 1200mm 26-49W 3900lm 3000K G5 ND

Product	D1	D2	A1	A2	A3
Master LEDtube HF 1200mm HO 26W 830 T5	15,2 mm	21 mm	1147,8 mm	1154,9 mm	1162 mm

Datos fotométricos

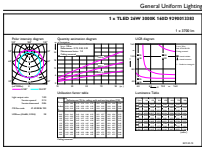

General Illumination 4.1

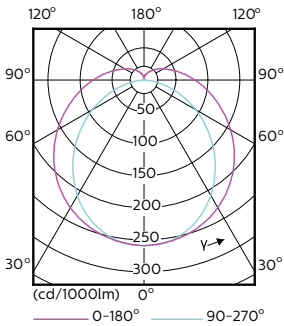

LEDtube 1200mm 26W G5 830 3700lm

LEDtube 1200mm 26W G5

MASTER LEDtube InstantFit HF T5

Datos fotométricos

Lifetime

LEDtube 1200mm 26W G5 3900lm

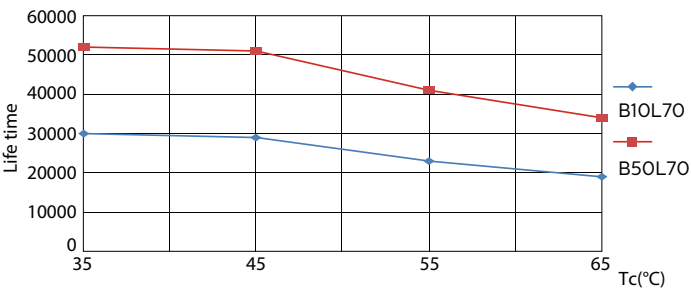

LEDtube 1200mm 26W G5 3900lm

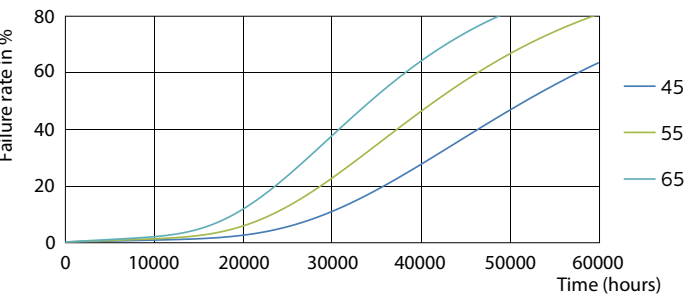

LEDtube 1200mm 26W G5 3900lm

LEDtube 1200mm 26W G5 3900lm

MASTER LEDtube InstantFit HF T5

Lifetime

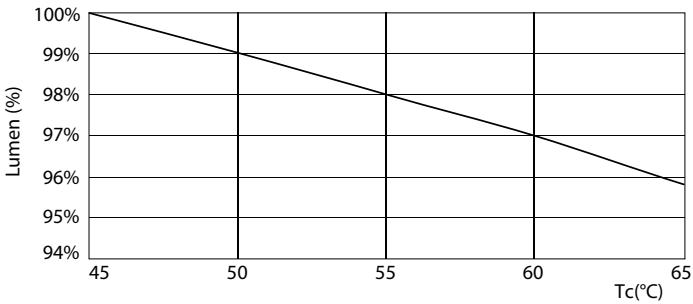

LEDtube 1200mm 26W G5 3900lm

